

INFORMAZIONI PERSONALI

Miscali Giovanni

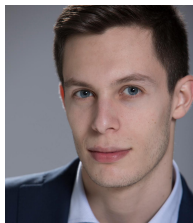

ISTRUZIONE E FORMAZIONE

09/2014–alla data attuale

Istituto Professionale per i Servizi per l'Enogastronomia e l'Ospitalità Alberghiera, Sassari (Italia)

Sassari (Italia)

Frequenta il quinto anno nell'indirizzo per "Tecnico dei Servizi Turistici".

- Conosce l'informatica alberghiera di base (Hotel Evolution, Hotel Cube, Excel, Word...)
- Studia economia aziendale e possiede nozioni di contabilità e gestione delle imprese ricettive
- Studia la lingua inglese e la lingua francese
- Durante il biennio comune della scuola ha potuto acquisire nozioni di base inerenti alla cucina e alla sala/bar

10/2018–12/2018

Corso di qualificazione professionale per sommelier di primo livello

AIS - Sardegna

ESPERIENZA PROFESSIONALE

01/08/2018–15/09/2018

Cameriere di sala

Marcegaglia Tourism - Le Tonnare Village ****, Stintino (Italia)

01/10/2017–30/10/2017

Receptionist (stage)

Hotel Libyssonis ***, Porto Torres (Italia)

01/05/2017–31/05/2017

Receptionist (stage)

Baia Del Porto ****, Budoni (Italia)

COMPETENZE PERSONALI

Lingua madre

italiano

Lingue straniere

	COMPRESIONE		PARLATO		PRODUZIONE SCRITTA
	Ascolto	Lettura	Interazione	Produzione orale	
francese	B1	B2	B1	B1	B1
inglese	A1	A2	A1	A1	A1

Livelli: A1 e A2: Utente base - B1 e B2: Utente autonomo - C1 e C2: Utente avanzato
 Quadro Comune Europeo di Riferimento delle Lingue

Competenze digitali

AUTOVALUTAZIONE

Elaborazione delle informazioni	Comunicazione	Creazione di Contenuti	Sicurezza	Risoluzione di problemi
Utente autonomo	Utente autonomo	Utente base	Utente base	Utente base

Competenze digitali - Scheda per l'autovalutazione

Patente di guida A1, B



Ministero della Giustizia

Sistema Informativo del Casellario

Certificato Generale del Casellario Giudiziale

(ART. 24 D.P.R. 14/11/2002 N.313)

CERTIFICATO NUMERO: 782/2019/R

Al nome di:

Cognome **MISCALI**
 Nome **GIOVANNI**
 Data di nascita **02/05/2000**
 Luogo di Nascita **SASSARI (SS) - ITALIA**
 Sesso **M**

sulla richiesta di: **INTERESSATO**
 per uso: **AMMINISTRATIVO (ART. 24 D.P.R. 14/11/2002 N.313)**



Si attesta che nella Banca dati del Casellario giudiziale risulta:

NULLA

ESTRATTO DA: CASELLARIO GIUDIZIALE - PROCURA DELLA REPUBBLICA PRESSO IL TRIBUNALE DI SASSARI

Si attesta l'avvenuto pagamento (art. 273 e 285 T.U. 30/5/2002 n. 115) del

diritto di certificato

diritto di urgenza

SASSARI, 18/01/2019 08:58



L RESPONSABILE DEL SERVIZIO CERTIFICATIVO
 (SPINELLI MARIA LUCA)

Il presente certificato non può essere prodotto agli organi della pubblica amministrazione o ai privati gestori di pubblici servizi della Repubblica Italiana (art. 40 D.P.R. 28 dicembre 2000, n. 445), fatta salva l'ipotesi in cui sia prodotto nei procedimenti disciplinati dalle norme sull'immigrazione (d.lgs. 25 luglio 1998, n. 286). Il certificato è valido se presentato alle autorità amministrative straniere.