



# Ministero della Giustizia

## Sistema Informativo del Casellario Certificato del Casellario Giudiziale (ART. 24 D.P.R. 14/11/2002 N.313)

CERTIFICATO NUMERO: 8023/2020/R

Al nome di:

Cognome **PAMBIERI**  
Nome **EUGENIO**  
Data di nascita **14/09/1985**  
Luogo di Nascita **FAENZA (RA) - ITALIA**  
Sesso **M**



sulla richiesta di:  
per uso:

**INTERESSATO**  
**RIDUZIONE DELLA META' DELL'IMPOSTA DI BOLLO E DIRITTI: PER ESSERE ESIBITO IN OCCASIONE DI CANDIDATURA ELETTORALE (ART. 1 COMMA 14 LEGGE 3/2019)**

Si attesta che nella Banca dati del Casellario giudiziale risulta:

**NULLA**

ESTRATTO DA: CASELLARIO GIUDIZIALE - PROCURA DELLA REPUBBLICA PRESSO IL TRIBUNALE DI RAVENNA

RAVENNA, 31/08/2020 15:32

IL RESPONSABILE DEL SERVIZIO CERTIFICATIVO  
( D'AMICO ANTONINO )

Il presente certificato non può essere prodotto agli organi della pubblica amministrazione o ai privati gestori di pubblici servizi della Repubblica Italiana (art. 40 D.P.R. 28 dicembre 2000, n. 445), fatta salva l'ipotesi in cui sia prodotto nei procedimenti disciplinati dalle norme sull'immigrazione (d.lgs. 25 luglio 1998, n. 286). Il certificato è valido se presentato alle autorità amministrative straniere.

**\*\* AVVERTENZA \*\***

Certificato del casellario giudiziale - (ART. 24 D.P.R. 14/11/2002 N.313) - al nome di:

<b>Cognome</b>	<b>Nome</b>	<b>Luogo di Nascita</b>	<b>Data di nascita</b>	<b>Sesso</b>	<b>Paternità</b>	<b>Codice Fiscale</b>
PAMBIERI	EUGENIO	FAENZA	14/09/1985	M		

Si attesta che nella Banca dati del Casellario Europeo NULLA risulta.

FORMATO EUROPEO  
PER IL CURRICULUM  
VITAE

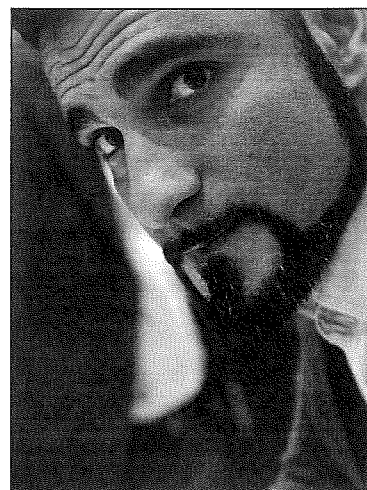

INFORMAZIONI PERSONALI

Nome **PAMBIERI EUGENIO**  
Indirizzo **VIA GORIZIA 15 FAENZA, RA**  
Telefono **333 6698696**  
Fax  
E-mail **pambierieugenio@gmail.com**  
Nazionalità Italiana  
Data di nascita 14/09/1985

ESPERIENZA LAVORATIVA

- Date (da – a) Dal 20/01/2014 ad oggi
- Nome e indirizzo del datore di lavoro **Torrefazione Rekico Srl** via Pana 88 Faenza;
- Tipo di azienda o settore Azienda alimentare settore secondario;
- Tipo di impiego Magazziniere addetto al confezionamento;
- Principali mansioni e responsabilità Responsabile impianto di produzione e confezionamento capsule; mantenimento pacchetto clienti (fornitura prodotti e assistenza tecnica);
- Dal 18/12/2007 al 10/01/2014;
- Turbosport Srl** via Selice 207 Imola;
- Concessionaria vendita e assistenza BMW;
- Accettazione e tecnico d'officina;
- Preconsegnatore auto nuovo/usato, responsabile accettazione officina, tecnico motorista officina, addetto sostituzione e/o montaggio/smontaggio cerchi e pneumatici;
- Dal 13/08/2005 al 15/12/2007;
- Gilca di Pullè Leopoldo & C. SAS** Autostrada A14 Area di servizio Santerno est;
- Gestione Impianti Lubrificanti Carburanti Autostrade;
- Benzinaio;
- Addetto ai distributori di carburanti ed assimilati;
- Dal 09/07/2003 al 15/09/2003;
- Panzavolta Angelo**;
- Settore Agricolo;
- Bracciante agricolo;
- Aggiustatore meccanico;

## ISTRUZIONE E FORMAZIONE

- DATE (DA – A) Dal 1999 al 2005
- NOME E TIPO DI ISTITUTO DI ISTRUZIONE O FORMAZIONE I.P.S. Strocchi – Agricoltura e ambiente per i servizi commerciali, turistici e per la pubblicità
- PRINCIPALI MATERIE / ABILITÀ PROFESSIONALI OGGETTO DELLO STUDIO Indirizzo grafico pubblicitario;
- QUALIFICA CONSEGUITA Tecnico grafico pubblicitario;
- LIVELLO NELLA CLASSIFICAZIONE NAZIONALE (SE PERTINENTE) Diploma

## CAPACITÀ E COMPETENZE PERSONALI

- MADRELINGUA ITALIANA
- ALTRE LINGUE INGLESE
- Capacità di lettura SCOLASTICO
- Capacità di scrittura SCOLASTICO
- Capacità di espressione orale SCOLASTICO

## CAPACITÀ E COMPETENZE RELAZIONALI

Ottime capacità di relazionarsi;  
Buone capacità di ascolto;  
Propensione alle relazioni interpersonali.

## CAPACITÀ E COMPETENZE ORGANIZZATIVE

Coordinamento personale di officina;  
Gestione lavoro giornaliero e settimanale;  
Ricevimento clienti e presentazione servizi offerti dall'azienda;

## CAPACITÀ E COMPETENZE TECNICHE.

Uso base pacchetto Office (Word, Excel, Power Point, etc.)

## PATENTE O PATENTI

Patente A;  
Patente B;  
Patente nautica vela oltre le 12 miglia.

## ULTERIORI INFORMAZIONI

Abilità di guida muletti e sollevatori senza adeguato patentino.

