



Ministero della Giustizia

Sistema Informativo del Casellario Certificato del Casellario Giudiziale (ART. 24 D.P.R. 14/11/2002 N.313)

CERTIFICATO NUMERO: 16139/2020/R

Al nome di:

Cognome **RICCI**
Nome **ANTONIO**
Data di nascita **07/10/1978**
Luogo di Nascita **LUCERA (FG) - ITALIA**
Sesso **M**



sulla richiesta di:
per uso:

INTERESSATO
RIDUZIONE DELLA META' DELL'IMPOSTA DI BOLLO E DIRITTI: PER ESSERE ESIBITO IN
OCCASIONE DI CANDIDATURA ELETTORALE (ART. 1 COMMA 14 LEGGE 3/2019)

Si attesta che nella Banca dati del Casellario giudiziale risulta:

NULLA

ESTRATTO DA: CASELLARIO GIUDIZIALE - PROCURA DELLA REPUBBLICA PRESSO IL TRIBUNALE DI FOGGIA

FOGGIA, 20/08/2020 09:09



IL RESPONSABILE DEL SERVIZIO CERTIFICATIVO
Il Funzionario Giudiziale
dot. Domenico della MARTORA

Il presente certificato non può essere prodotto agli organi della pubblica amministrazione o ai privati gestori di pubblici servizi della Repubblica Italiana (art. 40 D.P.R. 28 dicembre 2000, n. 445), fatta salva l'ipotesi in cui sia prodotto nei procedimenti disciplinati dalle norme sull'immigrazione (d.lgs. 25 luglio 1998, n. 286). Il certificato è valido se presentato alle autorità amministrative straniere.

**** AVVERTENZA ****

Certificato del casellario giudiziale - (ART. 24 D.P.R. 14/11/2002 N.313) - al nome di:

Cognome	Nome	Luogo di Nascita	Data di nascita	Sesso	Paternità	Codice Fiscale
RICCI	ANTONIO	LUCERA	07/10/1978	M		

Si attesta che nella Banca dati del Casellario Europeo NULLA risulta.

INFORMAZIONI PERSONALI

Antonio Ricci

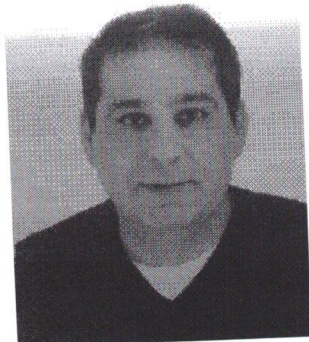

📍 Via Washington, 27, Cap. 71036, Lucera (FG) ITALY

☎ / 📠 3409645096

✉ Acquajolo@gmail.com



💬 What's up 3409645096

Sesso Maschile | Data di nascita 07/10/1978 | Nazionalità (ITA)

Iscritto nelle liste della L.68

OCCUPAZIONE PER LA QUALE
SI CONCORRE
POSIZIONE RICOPERTA
OCCUPAZIONE DESIDERATA
TITOLO DI STUDIO
DICHIARAZIONI PERSONALI

Operatore socio sanitario con esperienza in assistenza domiciliare, Rsa e clinica di riabilitazione, aspiro a ricoprire ruoli importanti all'interno di aziende del settore socio sanitario, offro serietà, determinazione, professionalità e propensione al lavoro in equippe multidisciplinari, resistenza allo stress e ottima propensione a gestire le emergenze e le situazioni di difficoltà.

ESPERIENZA
PROFESSIONALE

(Ottobre
2019-
gennaio
2020)

Operatore Socio Sanitario

Cooperativa Keres Onlus via Campolattara Volturara appula (Fg)

- Assistenza socio Sanitaria per utenti in H.C.P. e S.A.D., Igiene personale, sostegno ed aiuto per disbrigo faccende e pratiche esterne, assistenza alberghiera, cura della persona ed self?aspetto psicologico.

Attività o settore Socio Assistenziale in H.C.P. e S.A.D.

(Marzo
2019-
Settembre
2019)

Operatore Socio Sanitario

Villa Maria centro di riabilitazione motoria, per Cooperativa Keres Onlus via Campolattara Volturara (Fg)

- Assistenza socio sanitaria per utenti in riabilitazione post orto protesi Femore ,Ginocchio e post lctus, somministrazione pasti cura ed igiene della persona, sanificazione U.L:

Attività o settore Socio Sanitario

(Dicembre
2018-Marzo
2019)

Operatore Socio Sanitario

Cooperativa Keres Onlus via Campolattara Volturara appula (Fg)

- Assistenza Socio sanitaria presso l'abitazione di Utenti in A.D.I. con particolare riferimento ad utenti affetti da tetraplegia e stomizzati, utenti con disturbi psichici ed anziani totalmente allettati.

Attività o settore **Socio assistenziale in Assistenza Domiciliare Integrata.**

(2018)

Operatore Socio Sanitario

Cooperativa Arkè C/o R.S.S.A. "Dott. Michele D'arco" via De peppo Serena Lucera (FG)

- Assistenza ad anziani non autosufficienti o parzialmente autosufficienti, assistenza ad anziani affetti da Alzheimer ed a pazienti affetti da disturbi del comportamento. Igiene personale, somministrazione pasti, sorveglianza pulizia e sanificazione delle U.L.

Attività o settore **Socio Sanitario**

(2014-2017)

Cuoco Pizzaiolo

MARTIN'S RISTO-PUB Piazza Duomo Lucera

- Gestione e organizzazione di tutto il lavoro della cucina e del reparto pizzeria , gestione degli ordini controllo scorte e gestione delle comande alternandomi fra la pizzeria e la cucina in base alle esigenze dell'azienda

Attività o settore **RISTORAZIONE**

(2010-2014)

Cuoco Pizzaiolo

Agriturismo "PIRRO" di Pirro Nicola Piazza Pirro ,2 Troia (FG)

- Pizzaiolo (Serale) e Capopartita(Per la banchettistica) , gestione degli ordini(Pizzeria) controllo scorte e gestione delle comande

Attività o settore **RISTORAZIONE**

(2008-2010)

Gestore- Manager di sala

Ristorante Pizzeria "la Favola di LUMIAN" di Antonio Ricci via Napoli 184 Lucera (FG)

- Piccolo Locale (50 posti) di mia proprietà nel quale ho ricoperto tutte le mansioni e dove ho imparato a fare la pizza.

Attività o settore **RISTORAZIONE**

(2006-2008) Manager (Food e beverage)- Commerciale

"CATERING s.n.c." Di Ricci Antonio e Luigi Di giovine.

- Società della quale possedevo il 50 % occupandomi in team con i soci della Gestione e organizzazione di tutto il lavoro Di banchettistica per eventi con particolare riferimento alla organizzazione ed all' allestimento delle location, dei rapporti con i miei clienti e della vendita delle commesse.

Attività o settore RISTORAZIONE

(2003-2007) Responsabile di sala

Ristorante "L' Alhambra" di "Pinto Morena" Lucera (FG)

- Manager di sala

Attività o settore RISTORAZIONE

(2000-2002) Chef de Rang

Hotel Britannia Exelsior **** Cadenabbia (CO)

- Cameriere di Sala

Attività o settore RISTORAZIONE

ISTRUZIONE E FORMAZIONE

- 2018 Corso di Operatore Socio Sanitario di 1000 ore ai sensi dell'accordo stato regioni del 22 Febbraio 2001 reg. al protocollo regionale calabria n°50419 del 17/01/2019
- 2002-2004 Facoltà di Conservazione dei beni Culturali di Foggia 38 esami su 41
- 1994-1999 Tecnico industriale elettronico.
I.P.S.I.A. "A.Marrone" Lucera

Corso SPECIALIZZAZIONE IN TECNICO PER LE INDUSTRIE MULTIMEDIALI (EX Corso Cee)

COMPETENZE PERSONALI

Lingua madre Italiano

Altre lingue	COMPRESIONE		PARLATO		PRODUZIONE SCRITTA
	Ascolto	Lettura	Interazione	Produzione orale	
INGLESE	B2	B1	B2	B2	A2

Livelli: A1/A2: Utente base - B1/B2: Utente intermedio - C1/C2: Utente avanzato
Quadro Comune Europeo di Riferimento delle Lingue

Competenze comunicative Ottime capacità di relazionare con i clienti e spiccata comprensione della volontà degli stessi ai quali dare massima importanza, ponendoli sempre centro dell'attenzione senza trascurare le esigenze dell'azienda.

Competenze organizzative e gestionali Elevata propensione alla organizzazione del lavoro ,alle relazioni con il pubblico ed alla collaborazione all'interno di un gruppo.

Competenze professionali Conoscenza delle materie prime sia food che beverage e sensibile curiosità per i metodi di cottura.

Competenza digitale

AUTOVALUTAZIONE				
Elaborazione delle informazioni	Comunicazione	Creazione di Contenuti	Sicurezza	Risoluzione di problemi
base	intermedia	intermedia	intermedia	intermedia

- buona padronanza dei programmi per l'elaborazione digitale delle immagini acquisita come fotografo a livello amatoriale

Altre competenze Archeologia letteratura fotografia conoscenza di programmi di grafica e tipo cad

Patente di guida Tipo B

ULTERIORI INFORMAZIONI

Pubblicazioni
 Presentazioni
 Progetti
 Conferenze
 Seminari
 Riconoscimenti e premi
 Appartenenza a gruppi / associazioni
 Referenze

Seminari:

- VII/VIII giornata di Archeometria della ceramica(2003/2004)organizzate dal CNR di Faenza;
- Vari cicli di conferenze Archeologiche;
- Varie campagne di scavo Archeologico su cantieri dell' Università di Bari e Foggia;
- SERVIZIO CIVILE NAZIONALE, nell' progetto (01140335171) presso il Comune Di Lucera.

Autorizzo il trattamento dei miei dati personali ai sensi del Decreto Legislativo 30 giugno 2003, n. 196 "Codice in materia di protezione dei dati personali.

ALLEGATI

ARCHIESTA.