



Ministero della Giustizia

Sistema Informativo del Casellario Certificato del Casellario Giudiziale (ART. 24 D.P.R. 14/11/2002 N.313)

CERTIFICATO NUMERO: 7743/2020/R

Al nome di:

Cognome **CADEMARCHI**
Nome **LUIGINA**
Data di nascita **10/08/1965**
Luogo di Nascita **CHIAVARI (GE) - ITALIA**
Sesso **F**

sulla richiesta di: **INTERESSATO**
per uso: **RIDUZIONE DELLA META' DELL'IMPOSTA DI BOLLO E DIRITTI: PER ESSERE ESIBITO IN OCCASIONE DI CANDIDATURA ELETTORALE (ART. 1 COMMA 14 LEGGE 3/2019)**

Si attesta che nella Banca dati del Casellario giudiziale risulta:

NULLA

ESTRATTO DA: CASELLARIO GIUDIZIALE - PROCURA DELLA REPUBBLICA PRESSO IL TRIBUNALE DI LA SPEZIA

LA SPEZIA, 10/08/2020 12:22

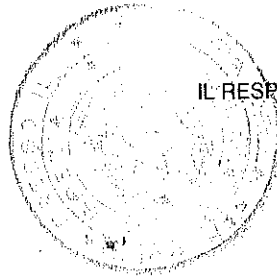

IL RESPONSABILE DEL SERVIZIO CERTIFICATIVO

Il Funzionario Giudiziale

Riccardo Cardone

Il presente certificato non può essere prodotto agli organi della pubblica amministrazione o ai privati gestori di pubblici servizi della Repubblica Italiana (art. 40 D.P.R. 28 dicembre 2000, n. 445), fatta salva l'ipotesi in cui sia prodotto nei procedimenti disciplinati dalle norme sull'immigrazione (d.lgs. 25 luglio 1998, n. 286). Il certificato è valido se presentato alle autorità amministrative straniere.



**** AVVERTENZA ****

Certificato del casellario giudiziale - (ART. 24 D.P.R. 14/11/2002 N.313) - al nome di:

Cognome	Nome	Luogo di Nascita	Data di nascita	Sesso	Paternità	Codice Fiscale
CADEMARCHI	LUIGINA	CHIAVARI	10/08/1965	F		CDMLGN65M50C621Y

Si attesta che nella Banca dati del Casellario Europeo NULLA risulta.



**FORMATO EUROPEO
PER IL CURRICULUM
VITAE**

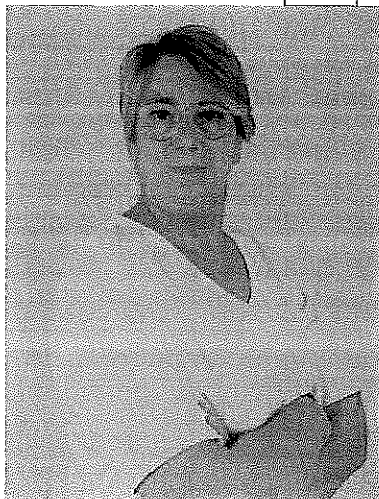

INFORMAZIONI PERSONALI

Nome

CADEMARCHI LUIGINA

Indirizzo

località San Pietro Vara, Varese Ligure (SP)

Codice Fiscale

CDM LGN 65M50 C621Y

Nazionalità

Italiana

Data e luogo di nascita

CHIAVARI (GE), 10/08/1965

ESPERIENZA LAVORATIVA

- Date (da – a)
- Nome e indirizzo del datore di lavoro
- Tipo di azienda o settore
- Tipo di impiego
- Principali mansioni e responsabilità

Dal 1987 ad oggi

Legale rappresentante della Luigina & Fabio s.a.s., località San Pietro Vara, Varese Ligure (SP)

Commercio al minuto e all'ingrosso di legname.

Socio accomandatario

Gestione amministrativa

- Date (da – a)
- Nome e indirizzo del datore di lavoro
- Tipo di azienda o settore
- Tipo di impiego
- Principali mansioni e responsabilità

Dal 2001 ad oggi

Legale rappresentante di Lucy Bar s.a.s., località San Pietro Vara, Varese Ligure (SP)

Bar

Socio accomandatario

Gestione di ogni attività connessa al bar, in possesso di certificazione HACCP in corso di validità

INCARICHI PUBBLICI

- Date (da – a)

Dal 2014 ad oggi

- Nome e indirizzo del datore di lavoro
 - Tipo di impiego
- Principali mansioni e responsabilità
- Date (da – a)
- Nome e indirizzo del datore di lavoro
 - Tipo di impiego
- Principali mansioni e responsabilità

Comune di Varese Ligure (SP)

Consigliere ed assessore comunale per la lista civica Futuro per Varese
 Deleghe alla pubblica istruzione, alla sanità, ai servizi socio assistenziali ed alle pari opportunità.

Dal 2009 al 2014

Comune di Varese Ligure (SP)

Consigliere comunale per la lista civica Rinnovamento per Varese
 Specifiche competenze in materia di pubblica istruzione, alla sanità, ai servizi socio assistenziali ed alle pari opportunità.

ISTRUZIONE E FORMAZIONE

- Date
- Nome e tipo di istituto di istruzione o formazione
- Principali materie / abilità professionali oggetto dello studio
- Qualifica conseguita

Anno scolastico 1983/1984

Istituto Tecnico Suore Gianelline di Chiavari (GE)

Acquisite competenze in materia contabile, amministrativa e commerciale

Diploma di Ragioneria

CAPACITÀ E COMPETENZE PERSONALI, RELAZIONALI E ORGANIZZATIVE

Predisposizione alle relazioni interpersonali con capacità di modulare opportunamente la comunicazione, adeguandola ai contesti differenti, quali l'attività professionale, gli incarichi pubblici e attività di volontariato. Spiccate capacità di ascolto e comprensione delle esigenze dell'interlocutore e proposizione delle soluzioni più adeguate alle necessità prospettate.

MADRELINGUA

ITALIANA

ALTRE LINGUE

INGLESE SCOLASTICO

ALTRE CAPACITÀ ED ESPERIENZE

CONSIGLIERE PRESSO LA PUBBLICA ASSISTENZA DI VARESE LIGURE (SP), LOCALITÀ SAN PIETRO VARA E PRESSO IL CIRCOLO ANSPI, NONCHÉ CARICHE ED IMPEGNI IN VARIE ASSOCIAZIONI ATTIVE NEL SOCIALE.

PATENTE O PATENTI

Patente B, automunita

AUTORIZZAZIONE AL TRATTAMENTO DEI DATI PERSONALI

Si autorizza il trattamento dei dati personali presenti nel Curriculum Vitae ai sensi dell'art. 13 del Decreto Legislativo 30 giugno 2003, n. 196 "Codice in materia di protezione dei dati personali" e dell'art. 13 del GDPR (Regolamento UE 2016/679).

Luigina Cademarchi