



# Ministero della Giustizia

## Sistema Informativo del Casellario Certificato del Casellario Giudiziale (ART. 24 D.P.R. 14/11/2002 N.313)

CERTIFICATO NUMERO: 13728/2020/R

Al nome di:

Cognome **MAI**  
Nome **STEFANO**  
Data di nascita **25/05/1970**  
Luogo di Nascita **SANTA MARGHERITA LIGURE (GE) - ITALIA**  
Sesso **M**



sulla richiesta di:

**INTERESSATO**

per uso:

**RIDUZIONE DELLA META' DELL'IMPOSTA DI BOLLO E DIRITTI: PER ESSERE ESIBITO IN OCCASIONE DI CANDIDATURA ELETTORALE (ART. 1 COMMA 14 LEGGE 3/2019)**

Si attesta che nella Banca dati del Casellario giudiziale risulta:

**NULLA**

ESTRATTO DA: CASELLARIO GIUDIZIALE - PROCURA DELLA REPUBBLICA PRESSO IL TRIBUNALE DI GENOVA

GENOVA, 06/08/2020 12:25

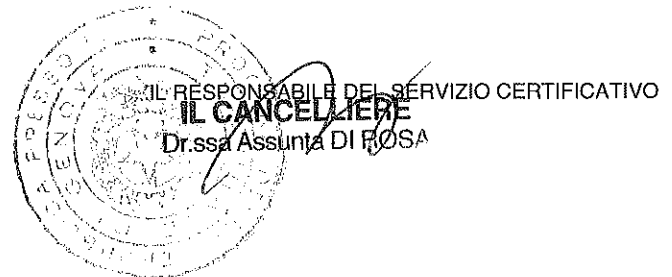

Il presente certificato non può essere prodotto agli organi della pubblica amministrazione o ai privati gestori di pubblici servizi della Repubblica Italiana (art. 40 D.P.R. 28 dicembre 2000, n. 445), fatta salva l'ipotesi in cui sia prodotto nei procedimenti disciplinati dalle norme sull'immigrazione (d.lgs. 25 luglio 1998, n. 286). Il certificato è valido se presentato alle autorità amministrative straniere.



**\*\* AVVERTENZA \*\***

Certificato del casellario giudiziale - (ART. 24 D.P.R. 14/11/2002 N.313) - al nome di:

<b>Cognome</b>	<b>Nome</b>	<b>Luogo di Nascita</b>	<b>Data di nascita</b>	<b>Sesso</b>	<b>Paternità</b>	<b>Codice Fiscale</b>
MAI	STEFANO	SANTA MARGHERITA LIGURE	25/05/1970	M		

Si attesta che nella Banca dati del Casellario Europeo NULLA risulta.

FORMATO EUROPEO  
PER IL CURRICULUM  
VITAE

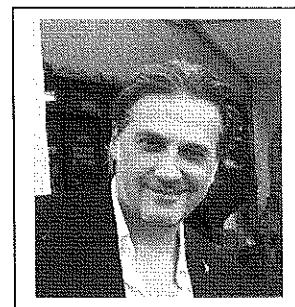

INFORMAZIONI PERSONALI

Nome

**MAI STEFANO**

Indirizzo

**, Zuccarello (SV), Italia**

Telefono

Fax

E-mail

**stefanomai.mai@gmail.com**

Nazionalità

Italiana

Data di nascita

25 maggio 1970

ESPERIENZA LAVORATIVA

- Date (da – a)
- Nome e indirizzo del datore di lavoro
- Tipo di azienda o settore
- Tipo di impiego
- Principali mansioni e responsabilità

1993 –ad oggi (in aspettativa da luglio 2015)

Autogrill s.p.a. via L. Giulietti 9 28100 Novara  
Ads Ceriale Sud – A10

Turismo P.E.

Da operaio 5° liv ad impiegato 1° liv

Da hostess market, ad operatore pluriservizio, a Responsabile del Servizio a Manager dell'Offerta

- Date (da – a)
- Nome e indirizzo del datore di lavoro
- Tipo di azienda o settore
- Tipo di impiego
- Principali mansioni e responsabilità

dal 08/07/2015 ad oggi  
Regione Liguria

Ente Pubblico

Assessore

- Date (da – a)
- Nome e indirizzo del datore di lavoro
- Tipo di azienda o settore
- Tipo di impiego
- Principali mansioni e responsabilità

dal 10/04/2018 ad oggi  
Regione Liguria

Ente Pubblico

Consigliere

- Date (da – a)
- Nome e indirizzo del datore di lavoro
  - Tipo di azienda o settore
  - Tipo di impiego
- Principali mansioni e responsabilità

dal 04/04/2005 al 31/5/2015  
Comune di Zuccarello

Ente Pubblico

Sindaco

- Date (da – a)
- Nome e indirizzo del datore di lavoro
  - Tipo di azienda o settore
  - Tipo di impiego
- Principali mansioni e responsabilità

08/7/2009 al 24/6/2014  
Provincia di Savona

Ente Pubblico

Consigliere Provinciale  
Vice presidente commissione Affari Istituzionali; membro delle Commissioni Enti Partecipati, Sviluppo Economico, Bilancio, Affari Istituzionali; Capogruppo dal 22/11/2011 al 12/10/2014

- Date (da – a)
- Nome e indirizzo del datore di lavoro
  - Tipo di azienda o settore
  - Tipo di impiego
- Principali mansioni e responsabilità

dal 01/01/2009 al 30/4/2011  
Comunità Montana Ponente Savonese

Ente Pubblico

Consigliere

Membro Commissione Statuto, Regolamenti e Atti Normativi

- Date (da – a)
- Nome e indirizzo del datore di lavoro
  - Tipo di azienda o settore
  - Tipo di impiego
- Principali mansioni e responsabilità

dal 13/6/2004 al 12/10/2004  
Comune di Zuccarello

Ente Pubblico

Sindaco

- Date (da – a)
- Nome e indirizzo del datore di lavoro
  - Tipo di azienda o settore
  - Tipo di impiego
- Principali mansioni e responsabilità

dal 21/3/2002 al 13/6/2004  
Comune di Zuccarello

Ente Pubblico

Assessore alla Protezione Civile

- Date (da – a)
- Nome e indirizzo del datore di lavoro
  - Tipo di azienda o settore
  - Tipo di impiego
- Principali mansioni e responsabilità

13/6/1999 al 13/6/2004

Comune di Zuccarello  
Ente Pubblico

Consigliere Comunale  
Capogruppo Maggioranza

- Date (da – a)
- Nome e indirizzo del datore di lavoro

- Tipo di azienda o settore
  - Tipo di impiego
- Principali mansioni e responsabilità

da giugno 1992 a maggio 1993  
Esercito Italiano

Servizio Militare – Gruppo Alpini Battaglione Edolo

- Date (da – a)
- Nome e indirizzo del datore di lavoro
  - Tipo di azienda o settore
  - Tipo di impiego
- Principali mansioni e responsabilità

1992

Distributore carburanti Esso – Langellotto Vincenzo  
Ads Ceriale Nord – A10  
Petroliera  
Operaio  
Addetto alla vendita (benzinaio)

- Date (da – a)
- Nome e indirizzo del datore di lavoro
  - Tipo di azienda o settore
  - Tipo di impiego
- Principali mansioni e responsabilità

1990 - 1992

Distributore carburante Agip – Calcagno/Mai  
Ads Andora –via Aurelia  
Petroliera  
Gestore  
Addetto alla vendita di prodotti petroliferi e servizi

- Date (da – a)
- Nome e indirizzo del datore di lavoro
  - Tipo di azienda o settore
  - Tipo di impiego
- Principali mansioni e responsabilità

1988 – 1990

Autogrill s.p.a. via L. Giulietti 9 28100 Novara  
Ads Ceriale Nord e Valle Chiappa – A10  
Turismo P.E.  
Operaio 5° liv  
Operatore pluriservizio

#### ISTRUZIONE E FORMAZIONE

- Date (da – a)
- Nome e tipo di istituto di istruzione o formazione
  - Principali materie / abilità professionali oggetto dello studio
    - Qualifica conseguita
  - Livello nella classificazione nazionale (se pertinente)

1985 – 1992

Itis Galileo Galilei – scuola media superiore  
  
Elettronica, elettrotecnica, informatica, chimica  
  
Perito elettronico

#### CAPACITÀ E COMPETENZE

##### PERSONALI

*Acquisite nel corso della vita e della carriera ma non necessariamente riconosciute da certificati e diplomi ufficiali.*

Pubblica Amministrazione, Protezione Civile

MADRELINGUA

ITALIANA

ALTRE LINGUA

- Capacità di lettura
- Capacità di scrittura
- Capacità di espressione orale

- Capacità di lettura
- Capacità di scrittura
- Capacità di espressione orale

- Capacità di lettura
- Capacità di scrittura
- Capacità di espressione orale

#### CAPACITÀ E COMPETENZE RELAZIONALI

*Vivere e lavorare con altre persone, in ambiente multiculturale, occupando posti in cui la comunicazione è importante e in situazioni in cui è essenziale lavorare in squadra (ad es. cultura e sport), ecc.*

#### CAPACITÀ E COMPETENZE ORGANIZZATIVE

*Ad es. coordinamento e amministrazione di persone, progetti, bilanci; sul posto di lavoro, in attività di volontariato (ad es. cultura e sport), a casa, ecc.*

#### CAPACITÀ E COMPETENZE TECNICHE

*Con computer, attrezzature specifiche, macchinari, ecc.*

#### CAPACITÀ E COMPETENZE ARTISTICHE

*Musica, scrittura, disegno ecc.*

#### ALTRE CAPACITÀ E COMPETENZE

*Competenze non precedentemente indicate.*

#### INGLESE

BUONA

BUONA

BUONA

#### FRANCESE

ELEMENTARE

SCARSA

ELEMENTARE

#### SPAGNOLO

ELEMENTARE

SCARSA

ELEMENTARE

#### LAVORO IN GRUPPO E LAVORO DI SQUADRA

ACQUISITE IN:

AUTOGRILL, COMUNE DI ZUCCARELLO, PROVINCIA DI SAVONA, MOVIMENTO POLITICO LEGA NORD, COMUNITÀ MONTANE INGAUNA E PONENTE SAVONESE, SOCIETÀ DI PESCA SPORTIVA, REGIONE LIGURIA, SQUADRA DI PROTEZIONE CIVILE ED ANTINCENDIO BOSCHIVO, CONSIGLIO DI CIRCOLO DIDATTICO, CONSIGLIO DI ISTITUTO COMPRENSIVO

GESTIONE DEL PERSONALE, PIANIFICAZIONE TURNI, GESTIONE AMMINISTRATIVA, COORDINAMENTO DI PERSONALE

ACQUISITE TRAMITE RUOLO DI:

CONSIGLIERE COMUNALE, ASSESSORE COMUNALE, SINDACO, CONSIGLIERE COMUNITÀ MONTANE, CONSIGLIERE PROVINCIALE CAPOGRUPPO, CAPOSQUADRA ANTINCENDIO BOSCHIVO

PRINCIPALI PROGRAMMI PACCHETTO OFFICE, ED ADEGUAMENTO AD OGNI ALTRO SISTEMA INFORMATICO

computer, stampanti, fax, scanner, decespugliatore, motosega, attrezzi officina meccanica, attrezzi edili, automezzi fuoristrada

Partecipazione a corsi di:

626, primo soccorso, protezione civile, antincendio boschivo, guida fuoristrada, formazione amministratori pubblici, acconciatore maschile, Haccp

PATENTE O PATENTI  
ULTERIORI INFORMAZIONI

A, B

dal 1988 al 2002 Volontario gruppo comunale antincendio boschivo A.I.B. Zuccarello

dal 2002 al 2005 Caposquadra gruppo comunale antincendio boschivo A.I.B. Zuccarello

dal 2003 al 2005 Coordinatore operativo gruppo di Protezione Civile Zuccarello

dal 2004 al 2015 Consigliere Pro-Loco Zuccarello

dal 2004 al 31/12/2008 Membro del comitato di gestione del CIO Ingauna ( centro intercomunale organizzato di protezione civile della Comunità Montana Ingauna) – Rappresentante e referente per l'entroterra ( valli Neva e Pennavaire)

dal 2005 ad oggi Volontario Protezione Civile Squadra intercomunale Valli Carrettesche

dal 2006 al 2008 Membro della Giunta Esecutiva del Comitato Nazionale " Il monumento a Ilaria del Carretto di Jacopo della Quercia: mecenatismo e cultura umanistica nella Lucca del primo quattrocento", istituito dal MIBAC –

2008 Socio fondatore Società Pesca Sportiva Dilettantistica ad indirizzo giovanile "Amici di Sampei"

dal 24/11/2010 al 5/12/2012 Membro Consiglio di Circolo Didattico di Ceriale

dal 05/12/2012 a 2015 Membro consiglio di Istituto Comprensivo di Ceriale-Albenga

dal 2013 al 2015 Sindaco capofila servizio di Protezione Civile per i comuni di Balestrino, Castelvecchio R.B., Erli e Nasino

da dicembre 2014 a 2015 Responsabile Enti Pubblici – sezione Lega Nord Albenga

da 11/9/2016 a 26/3/2017 commissario Lega Nord provincia di Imperia

da agosto 2017 al giugno 2020 commissario Lega Nord Borghetto S.S.