



Ministero della Giustizia

Sistema Informativo del Casellario Certificato del Casellario Giudiziale (ART. 24 D.P.R. 14/11/2002 N.313)

CERTIFICATO NUMERO: 11584/2020/R

Al nome di:

Cognome **GRILLO**
Nome **LOREDANA**
Data di nascita **19/09/1980**
Luogo di Nascita **NISCEMI (CL) - ITALIA**
Sesso **F**



sulla richiesta di: **INTERESSATO**
per uso: **ALTRO MOTIVO DI ESENZIONE BOLLO E DIRITTI - IL PRESENTE CERTIFICATO VIENE RILASCIATO AI SENSI DELL'ART. 14 L. 9/1/2019 N. 3. LE IMPOSTE DI BOLLO E OGNI ALTRA SPESA, IMPOSTE E DIRITTI DOVUTI SONO RIDOTTI DELLA METÀ**

Si attesta che nella Banca dati del Casellario giudiziale risulta:

NULLA

ESTRATTO DA: CASELLARIO GIUDIZIALE - PROCURA DELLA REPUBBLICA PRESSO IL TRIBUNALE DI VENEZIA

Si attesta l'avvenuto pagamento (art. 273 e 285 T.U. 30/5/2002 n. 115) del

diritto di certificato

diritto di urgenza

VENEZIA, 12/08/2020 10:45

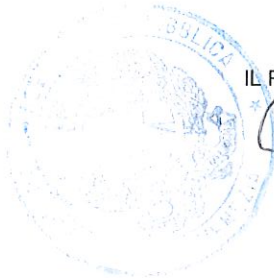

IL RESPONSABILE DEL SERVIZIO CERTIFICATIVO

Tiziana Paduano
IL FUNZIONARIO GIUDIZIARIO
DR.SSA TIZIANA PADUANO

Il presente certificato non può essere prodotto agli organi della pubblica amministrazione o ai privati gestori di pubblici servizi della Repubblica Italiana (art. 40 D.P.R. 28 dicembre 2000, n. 445), fatta salva l'ipotesi in cui sia prodotto nei procedimenti disciplinati dalle norme sull'immigrazione (d.lgs. 25 luglio 1998, n. 286). Il certificato è valido se presentato alle autorità amministrative straniere.

**** AVVERTENZA ****

Certificato del casellario giudiziale - (ART. 24 D.P.R. 14/11/2002 N.313) - al nome di:

Cognome	Nome	Luogo di Nascita	Data di nascita	Sesso	Paternità	Codice Fiscale
GRILLO	LOREDANA	NISCEMI	19/09/1980	F		

Si attesta che nella Banca dati del Casellario Europeo NULLA risulta.

GRILLO LOREDANA

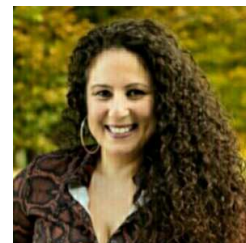

Profilo Personale

Data di Nascita	19/09/1980
Nazionalità	Italo-tedesca
Lingue Conosciute	Tedesco/Inglese/Francese/Italiano e Spagnolo come lingua conosciuta
Indirizzo	██
Contatto	████████████████
E-mail	vierge80@hotmail.it

Esperienza

Dal 2006 con contratti a tempo determinato/dal 2011 a tempo indeterminato - ad oggi

- **ATA srl/Wfs/ATA airports/GH Venezia S.p.a.**
Impiegata addetta di scalo(check-in/lost and found)
-Compilazione pratiche di smarrimento/danneggiamento
-Uso e padronanza dei sistemi Alfa/Worldtracer Web
-Persona esperta del sistema e referente American Airlines (Netracer/Qik)
-Elaborazione dati e risoluzione dei problemi
-Esperienza di 6 mesi nel settore Partenze come addetta check-in/imbarchi.

Saltuariamente dal 01/2018 - Ad oggi

- **Oasi**
Assistente Vip
Assistente vip come accoglienza ed organizzazione dei transfer da e per l'aeroporto inclusa la darsena dell'aeroporto.

05/2010 -

- **Save**
Addetta sala vip/ufficio informazioni
Organizzazione, controllo e verifica dei titoli per l'accesso in sala vip; punto info quando il turno era previsto c/o l'ufficio informazioni.

01/2009 - 02/2009

- **Aviapartner**
Addetta check-in/imbarchi
Addetta accettazione passeggeri ed imbarchi.

A chiamata per esigenza di autorità -

- **Polizia giudiziaria**
Ausiliario di polizia giudiziaria(ex art. 348 comma 4 codice di procedura penale)

Interprete durante controlli eseguiti in ambito aeroportuale.

Formazione Scolastica

- 2000
- **Leonardo da Vinci**
Diploma liceo scientifico ad indirizzo linguistico
 - Corsi di potenziamento della lingua in Inghilterra/Francia/Germania

Abilità Tecniche

- Capacità di organizzazione dall'inizio alla fine di un progetto. Persona propensa al teamwork ed al problem solving. Capacità nel distinguere situazioni di emergenza e gestione perfetta degli imprevisti.

Realizzazioni & Premi

- Assegnazione delle firme da capoturno dal 2015

Patente

- Categoria B

Privacy

- Autorizzo il trattamento dei dati personali secondo l'articolo 13 del d.lgs 196/2003



GRILLO LOREDANA